"EL MISTERIOSO X"
LA HISTORIA DE "X"
1'25 PTS

"EL MISTERIOSO X"
en
LA HISTORIA DE "X"
por
MoGAGO
DAVID MORGAN, DIRECTOR DE LA AGENCIA MORGAN DE DETECTIVES PRIVADOS, VISITA A MIRNA SANDERSON.
¿COMO ESTAS, MIRNA?
¡QUÉ SUSTO ME DIÓ LA NOTICIA DE LA MUERTE DE "X", DAVID!
MATARON A MI POBRE AMIGO PETE. ¡HE JURADO VENGARLE, MIRNA, LO MISMO QUE A VERA!
TENGO MIEDO. ABANDONA TODO ESTO, DAVID. LA POLICÍA TAMBIÉN ESTÁ EN CONTRA TUYA. ¡TE COGERÁN!
NO PODRÁN PROBAR QUE "X" SOY YO, MIRNA
Y A "X" ES DIFÍCIL QUE LO COJAN. NO TEMAS. VENGARÉ A NUESTRA QUERIDA VERA... Y TAMBIÉN A PETE, LUCHANDO SIEMPRE CONTRA LOS CRIMINALES
MI VIDA NO TENDRÍA NINGÚN OBJETO SI NO LO HICIERA ASÍ...
DAVID... YO TAMBIÉN ADORABA A VERA... PERO NO DEBEMOS AMARGAR NUESTRA VIDA PENSANDO CONTINUAMENTE EN AQUELLA DESGRACIA
NO PUEDO, MIRNA, ADIOS
DAVID LLEGA POCO DESPUÉS A LA AGENCIA Y REÚNE A SUS COLABORADORES
AMIGOS... LO QUE SUCEDIÓ ANOCHE EN EL BARRIO CHINO ES GRAVE PARA VOSOTROS
ME HABÉIS AYUDADO A LUCHAR CONTRA UNA PARTIDA DE GANGSTERS QUE SE VENGARÁN SI ENCUENTRAN OCASIÓN. SI QUEREIS SEGUIR CONMIGO DEBÉIS VIVIR ALERTA
¡YA SABE QUE NO NOS GUSTA ESTAR INACTIVOS! ¡FUÉ ESTUPENDO!
AHORA QUIERO DECIROS OTRA COSA. YO SOY "X"
¿QUÉE?...
¡USTED "X", DAVID!
NOS LO FIGULÁBAMOS, JEFE. PELO ANOCHE NOS DESPISTÓ. ¡BIEN POL "X"!

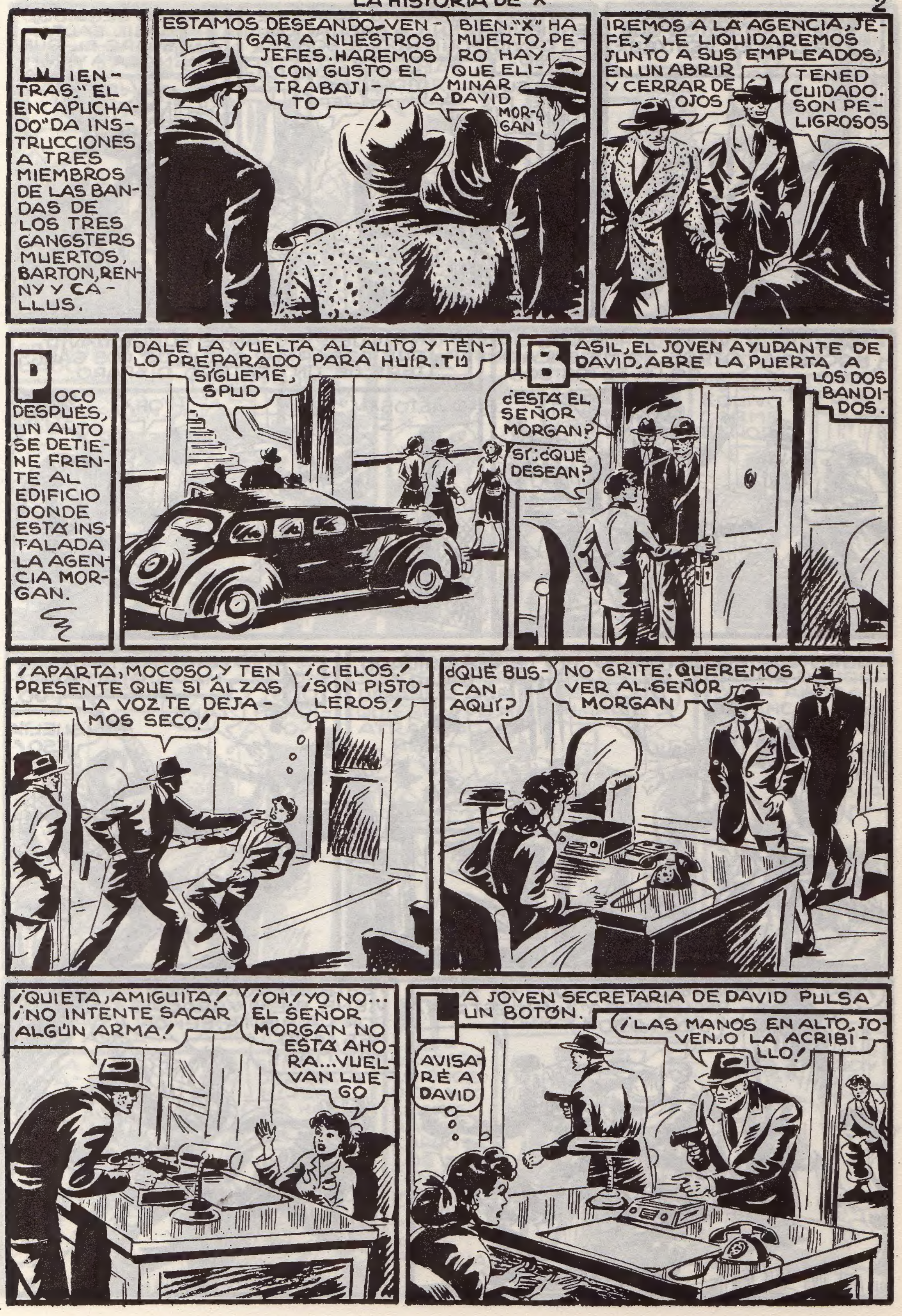
MIENTRAS "EL ENCAPUCHADO" DA INSTRUCCIONES A TRES MIEMBROS DE LAS BANDAS DE LOS TRES GANGSTERS MUERTOS, BARTON, RENNY Y CALLUS.
ESTAMOS DESEANDO VENGAR A NUESTROS JEFES. HAREMOS CON GUSTO EL TRABAJITO
BIEN. "X" HA MUERTO, PERO HAY QUE ELIMINAR A DAVID MORGAN
IREMOS A LA AGENCIA, JEFE, Y LE LIQUIDAREMOS JUNTO A SUS EMPLEADOS, EN UN ABRIR Y CERRAR DE OJOS
TENED CUIDADO. SON PELIGROSOS
POCO DESPUÉS, UN AUTO SE DETIENE FRENTE AL EDIFICIO DONDE ESTÁ INSTALADA LA AGENCIA MORGAN.
DALE LA VUELTA AL AUTO Y TENLO PREPARADO PARA HUIR. TÚ SÍGUEME, SPUD
BASIL, EL JOVEN AYUDANTE DE DAVID, ABRE LA PUERTA A LOS DOS BANDIDOS.
¿ESTÁ EL SEÑOR MORGAN?
SÍ; ¿QUÉ DESEAN?
¡APARTA, MOCOSO, Y TEN PRESENTE QUE SI ALZAS LA VOZ TE DEJAMOS SECO!
¡CIELOS! ¡SON PISTOLEROS!
¿QUÉ BUSCAN AQUÍ?
NO GRITE. QUEREMOS VER AL SEÑOR MORGAN
¡QUIETA, AMIGUITA! ¡NO INTENTE SACAR ALGÚN ARMA!
¡OH! YO NO... EL SEÑOR MORGAN NO ESTÁ AHORA... VUELVAN LUEGO
LA JOVEN SECRETARIA DE DAVID PULSA UN BOTÓN.
¡LAS MANOS EN ALTO, JOVEN, O LA ACRIBILLO!
AVISARÉ A DAVID

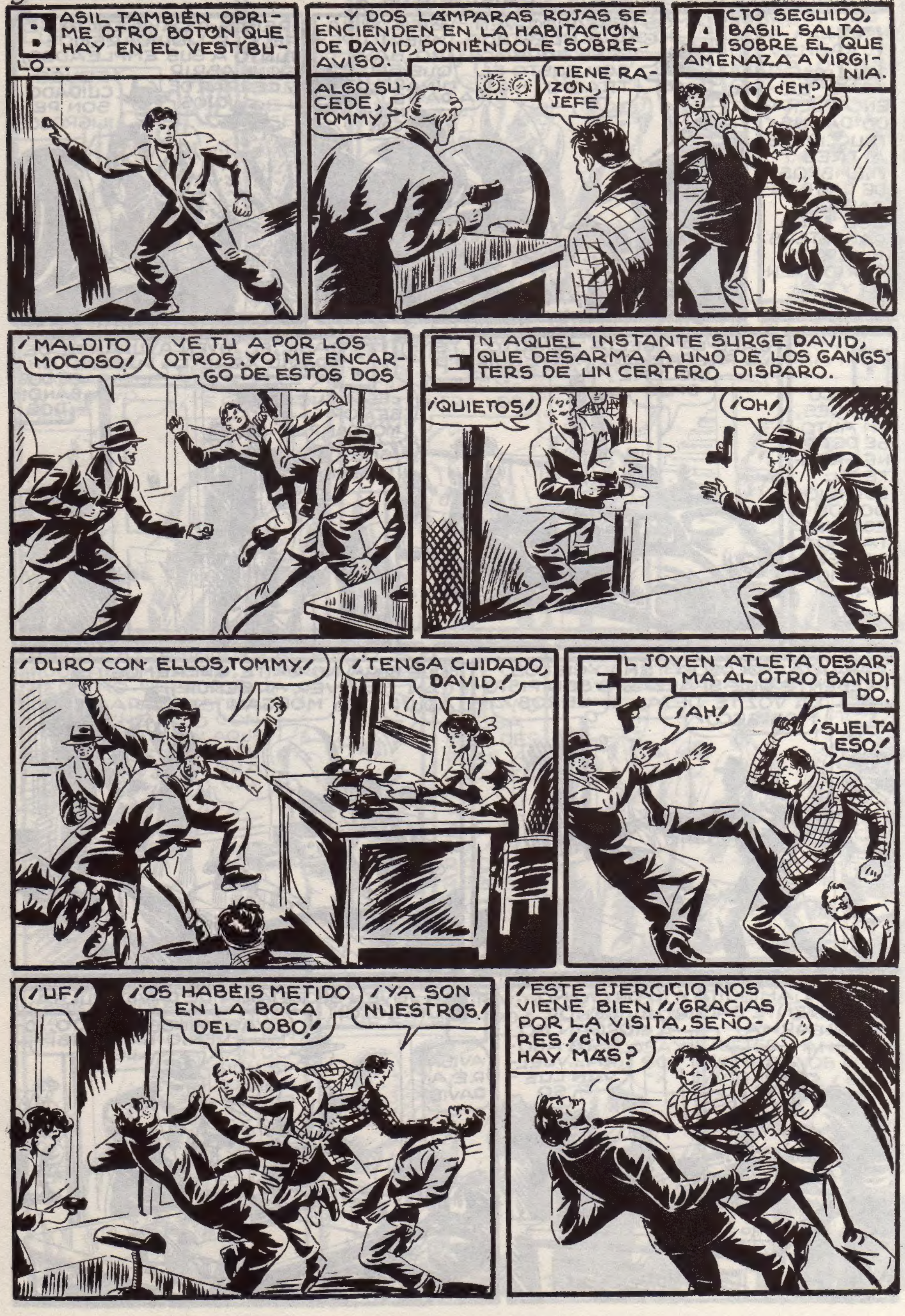
BASIL TAMBIÉN OPRIME OTRO BOTÓN QUE HAY EN EL VESTÍBULO...
...Y DOS LÁMPARAS ROJAS SE ENCIENDEN EN LA HABITACIÓN DE DAVID, PONIÉNDOLE SOBRE-AVISO.
ALGO SUCEDE, TOMMY
TIENE RAZÓN, JEFE
ACTO SEGUIDO, BASIL SALTA SOBRE EL QUE AMENAZA A VIRGINIA.
¿EH?
¡MALDITO MOCOSO!
VE TU A POR LOS OTROS. YO ME ENCARGO DE ESTOS DOS
EN AQUEL INSTANTE SURGE DAVID, QUE DESARMA A UNO DE LOS GANGSTERS DE UN CERTERO DISPARO.
¡QUIETOS!
¡OH!
¡DURO CON ELLOS, TOMMY!
¡TENGA CUIDADO, DAVID!
EL JOVEN ATLETA DESARMA AL OTRO BANDIDO.
¡AH!
¡SUELTA ESO!
¡UF!
¡OS HABÉIS METIDO EN LA BOCA DEL LOBO!
¡YA SON NUESTROS!
¡ESTE EJERCICIO NOS VIENE BIEN! ¡GRACIAS POR LA VISITA, SEÑORES! ¿NO HAY MÁS?

SÍ, TOMMY. ABAJO HAY UN AUTO QUE JURARÍA PERTENECE A ESTOS PILLOS
VOY A ECHARLE UN VISTAZO. SALDRÉ CON DISIMULO PARA NO ALARMAR AL CONDUCTOR
EL EX BOXEADOR TOMMY SALE A LA CALLE FINGIENDO NO VER AL DEL AUTO...
...PERO DA UN RODEO Y SORPRENDE A ESTE POR EL OTRO LADO.
¿EH? ¿QUIÉN ES USTED?
SUS AMIGOS NO BAJARÁN, SEÑOR
¡NO SAQUE NINGÚN ARMA, AMIGO!! ¡BAJE DEL AUTO!
¡NO ENTIENDO ESTO! ¿QUÉ SE PROPONE?
NO CREO EQUIVOCARME, SEÑOR
DÉME ESA PISTOLA... LES HA SALIDO MAL EL GOLPE
¡MALDICIÓN! ¡TODO PERDIDO?
NO CONOZCO A ESTOS SEÑORES. DÍGANME QUÉ QUIEREN DE MÍ, ATRACADORES
USTEDES SON SECUACES DE JACKIE CHARLIE
¡VAMOS!! DÍGANME DÓNDE PARA AHORA "EL ENCAPUCHADO", O LES HARÉ PAPILLA!
NO SÉ DE QUÉ HABLA
EN VISTA DE QUE LOS TRES GANGSTERS SE NIEGAN A HACER DECLARACIÓN ALGUNA, DAVID AVISA A LA POLICÍA.
VENGA A MI DESPACHO, MAC LEAN
SI ME LOS DEJARA A MÍ, JEFE, LES HARÍA CANTAR
AL CONOCER LO SUCEDIDO, MAC LEAN SE HACE CARGO DE LOS DETENIDOS, Y PROMETE PROTECCIÓN A LA AGENCIA.
PROCURAREMOS QUE HABLEN, Y LES PONDREMOS POLICÍAS A USTEDES
GRACIAS, MAC LEAN.
SI SUPIERAS QUE YO SOY "X"

DIGAME, DAVID. ¿USTED CREE QUE "X" NO VOLVERÁ A ACTUAR?
NO LO SÉ. PERO PRESIENTO QUE SÍ
DAVID SE DISFRAZA Y RECORRE "EL BARRIO CHINO", BUSCANDO LA PISTA DE JACKIE CHARLIE "EL ENCAPUCHADO".
TAL VEZ SIGA AÚN ESE BANDIDO POR AQUÍ
¡HOLA! ESE ES LUKE BARRIMORE EL HIJO DEL MILLONARIO... ¿QUÉ HARÁ POR AQUÍ CON ESA MUJER?
VEN CONMIGO, LUKE
DAVID SE ESCONDE AL VER A TRES INDIVIDUOS SOSPECHOSOS QUE ACECHAN A LA JOVEN PAREJA.
¡HUM!
VAMOS
POBRECILLO
¡YA ES NUESTRO!
CUIDADO NO LE MATÉIS
JACKIE CHARLIE QUEDARÁ CONTENTO CON TU TRABAJITO, NENA
LLEVÉMOSLE EN SEGUIDA A LA CASA
AL OIR HABLAR DE JACKIE CHARLIE, DAVID SE ABSTIENE DE INTERVENIR.
ME LLEVARÁN A LA GUARIDA DE ESE BRIBÓN
RÁPIDAMENTE SE DESPOJA DE SU INDUMENTARIA. APARECIENDO CON EL ATUENDO DE "MISTERIOSO "X".
DEBES ENTRAR TÚ EN ACCIÓN "X", Y QUE CAIGA EL QUE CAIGA

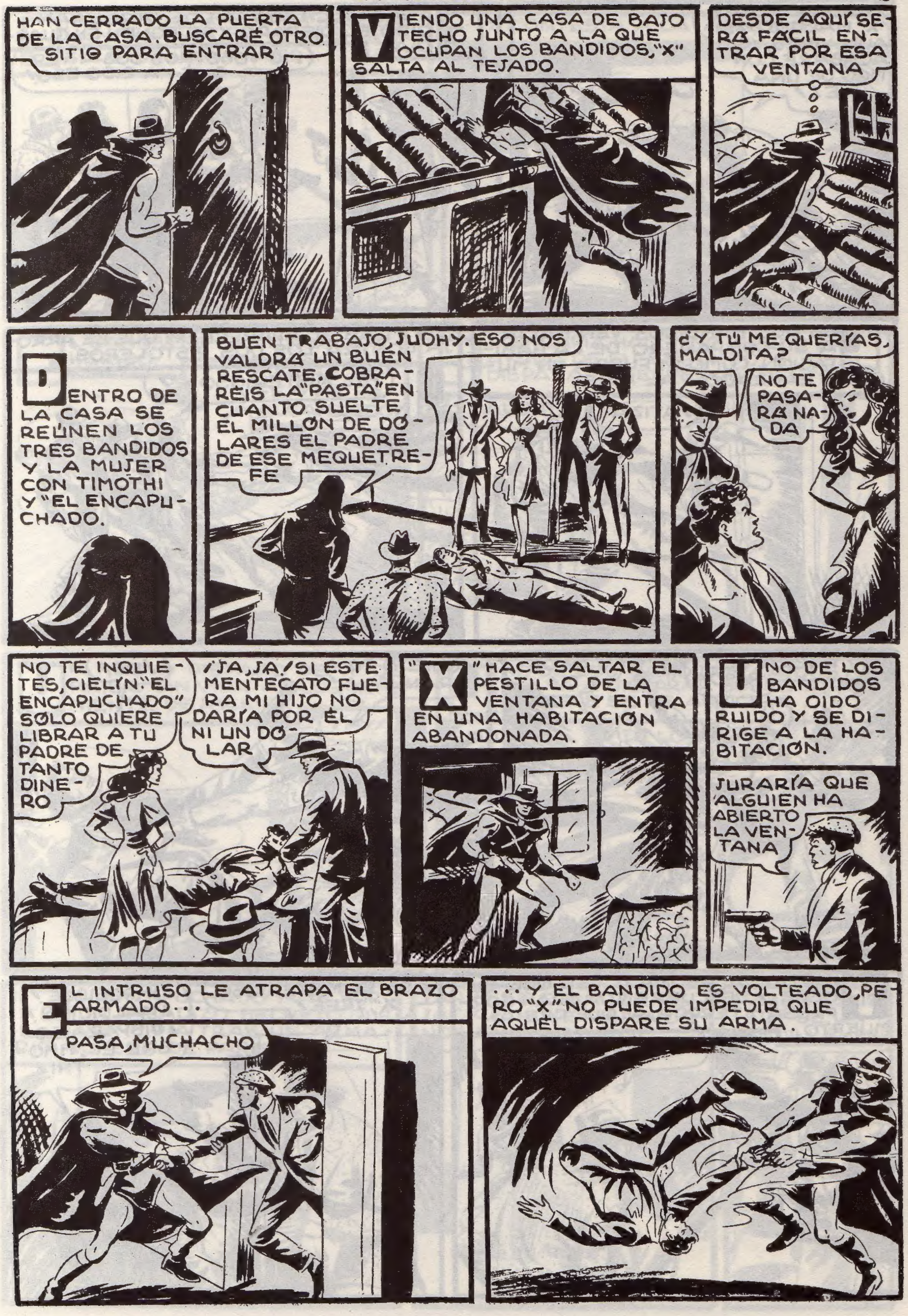
HAN CERRADO LA PUERTA DE LA CASA. BUSCARÉ OTRO SITIO PARA ENTRAR
VIENDO UNA CASA DE BAJO TECHO JUNTO A LA QUE OCUPAN LOS BANDIDOS, "X" SALTA AL TEJADO.
DESDE AQUÍ SERÁ FÁCIL ENTRAR POR ESA VENTANA
DENTRO DE LA CASA SE REÚNEN LOS TRES BANDIDOS Y LA MUJER CON TIMOTHI Y "EL ENCAPUCHADO.
BUEN TRABAJO, JUDHY. ESO NOS VALDRÁ UN BUÉN RESCATE. COBRARÉIS LA "PASTA" EN CUANTO SUELTE EL MILLÓN DE DÓLARES EL PADRE DE ESE MEQUETREFE
¿Y TÚ ME QUERÍAS, MALDITA?
NO TE PASARÁ NADA
NO TE INQUIETES, CIELÍN. "EL ENCAPUCHADO" SOLO QUIERE LIBRAR A TU PADRE DE TANTO DINERO
¡JA, JA! SI ESTE MENTECATO FUERA MI HIJO NO DARÍA POR ÉL NI UN DÓLAR
"X" HACE SALTAR EL PESTILLO DE LA VENTANA Y ENTRA EN UNA HABITACIÓN ABANDONADA.
UNO DE LOS BANDIDOS HA OIDO RUIDO Y SE DIRIGE A LA HABITACIÓN.
JURARÍA QUE ALGUIEN HA ABIERTO LA VENTANA
EL INTRUSO LE ATRAPA EL BRAZO ARMADO...
PASA, MUCHACHO
... Y EL BANDIDO ES VOLTEADO, PERO "X" NO PUEDE IMPEDIR QUE AQUÉL DISPARE SU ARMA.

¡AHORA VERÁS "X" MALDITO!¡SI AÚN VIVES, YO ACABARÉ CONTIGO DE UNA VEZ!
"EL ENCAPUCHADO" Y LOS OTROS HAN OIDO EL DISPARO Y SE PONEN EN GUARDIA.
¡ID VOSOTROS DOS A VER QUÉ HA SIDO ESO!
LOS DOS BANDIDOS VEN SALIR A SU COMPAÑERO DE LA HABITACIÓN COMO SI FUERA UN MUÑECO LANZADO AL AIRE.
¡ATIZA!
...Y TRAS ÉL APARECE "X", QUE SE ARROJA CONTRA LOS DOS PISTOLEROS.
¡EL MISTERIOSO X"!
¡FUERA DEL PASO!
¡AY DE TI!
¡QUIETO TÚ GRANUJA!
¡UF!
TIMOTHY SE ASOMA A VER QUÉ SUCEDE, Y DESCUBRE, CON GRAN SORPRESA Y TERROR, AL QUE CREIAN MUERTO.
¡"X" VIVO!
¿EH?
¡ES "EL MISTERIOSO X", JEFE!
¡IMPOSIBLE! ¡MALDICIÓN! ¡DISPARA SOBRE ÉL, TIMOTHI!

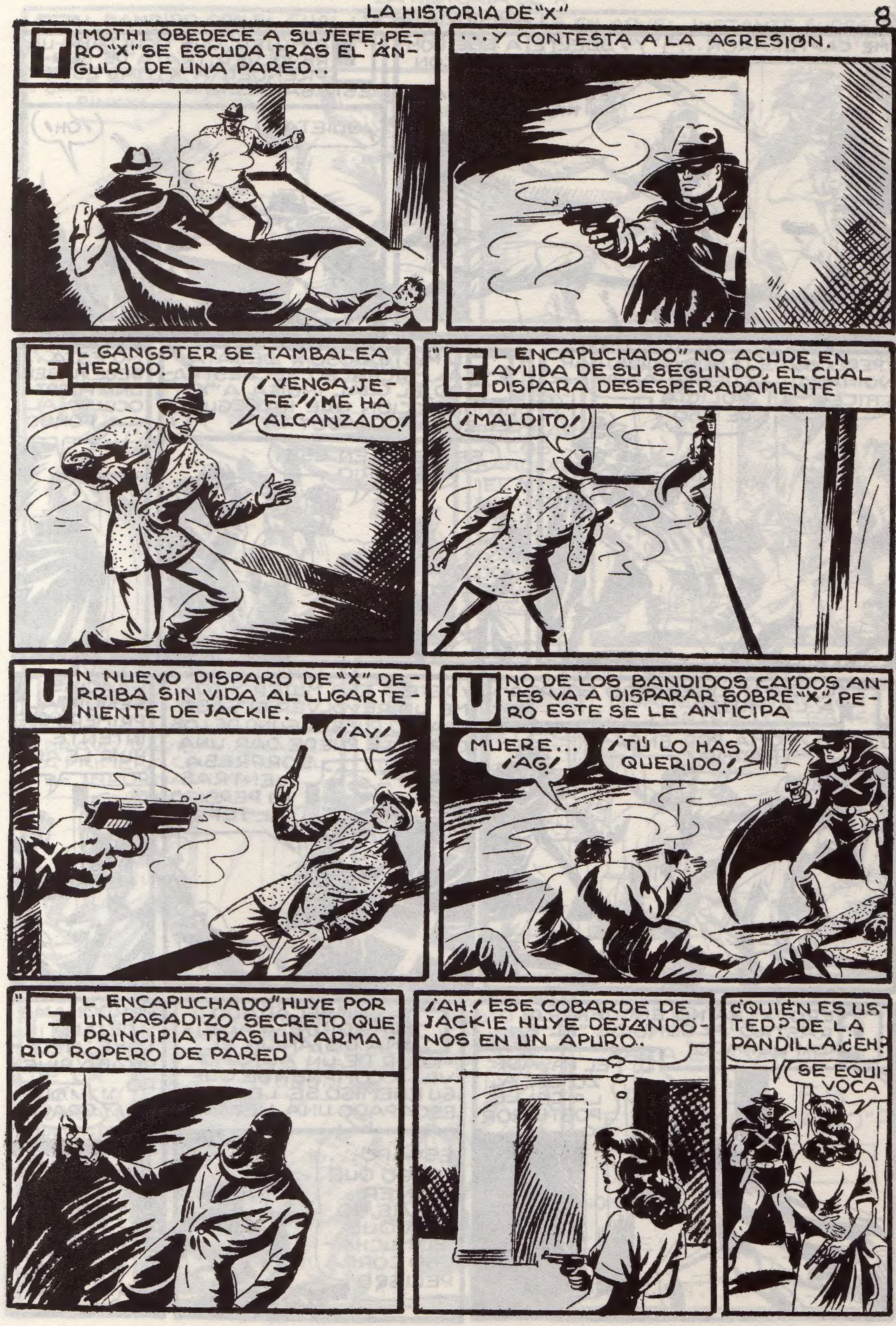
TIMOTHI OBEDECE A SU JEFE, PERO "X" SE ESCUDA TRAS EL ÁNGULO DE UNA PARED..
...Y CONTESTA A LA AGRESIÓN.
EL GANGSTER SE TAMBALEA HERIDO.
¡VENGA, JEFE!! ¡ME HA ALCANZADO!
"EL ENCAPUCHADO" NO ACUDE EN AYUDA DE SU SEGUNDO, EL CUAL DISPARA DESESPERADAMENTE
¡MALDITO!
UN NUEVO DISPARO DE "X" DERRIBA SIN VIDA AL LUGARTENIENTE DE JACKIE.
¡AY!
UNO DE LOS BANDIDOS CAIDOS ANTES VA A DISPARAR SOBRE "X", PERO ESTE SE LE ANTICIPA
MUERE... ¡AG!
¡TÚ LO HAS QUERIDO!
"EL ENCAPUCHADO" HUYE POR UN PASADIZO SECRETO QUE PRINCIPIA TRAS UN ARMARIO ROPERO DE PARED
¡AH! ESE COBARDE DE JACKIE HUYE DEJÁNDONOS EN UN APURO..
¿QUIÉN ES USTED? DE LA PANDILLA, ¿EH?
SE EQUIVOCA

ME CAPTURARON...
¡SUELTE A ESE HOMBRE Y CUIDADO CON LO QUE HACE! ¿DONDE ESTÁ JACKIE CHARLIE?
LA MUJER, QUE OCULTABA UN REVOLVER, TRATA DE SORPRENDER A "X", MAS ESTE ESTABA ALERTA.
¡QUIETA!
¡OH!
¡PERDÓN! YO NADA HICE
TENDRÁ QUE DAR CUENTA A LA POLICÍA DE ESO
"EL MISTERIOSO X" DESATA AL MUCHACHO SECUESTRADO, EL CUAL INDICA A "X" LA DIRECCIÓN QUE HA SEGUIDO "EL ENCAPUCHADO".
SE METIÓ EN ESE ARMARIO
NO ESTÁ... DEBE HABER UNA PUERTA OCULTA AL FONDO
EL JOVEN LIBERTADO GOLPEA A LA MUJER.
¡AY!
¡TOMA, POR ENGAÑARME!
¡DEJE A ESA MUJER Y TOME UN REVOLVER, SI SABE USARLO, PUES ALGUNO DE LOS OTROS LE PUEDE DAR UNA SORPRESA MIENTRAS YO PERSIGO AL JEFE
GRACIAS, SEÑOR; AL PRIMERO QUE INTENTE HUÍR LE ASO
PERO "X" YA NO ENCUENTRA RASTRO ALGUNO DE "EL ENCAPUCHADO".
EL PASADIZO DA A LA CALLE POSTERIOR
EL ENMASCARADO DAVID OYE A ALGUNA DISTANCIA EL MOTOR DE UN AUTOMÓVIL Y COMPRENDE QUE SU ENEMIGO SE LE HA ESCAPADO UNA VEZ MAS.
ESCAPÓ... TENGO QUE VOLVER ATRAS, NO SEA QUE EL MUCHACHO CORRA PELIGRO
PERDÓNAME Y DÉJAME IR, LUKE; NECESITABA DINERO...
¡QUÉ GRACIA!

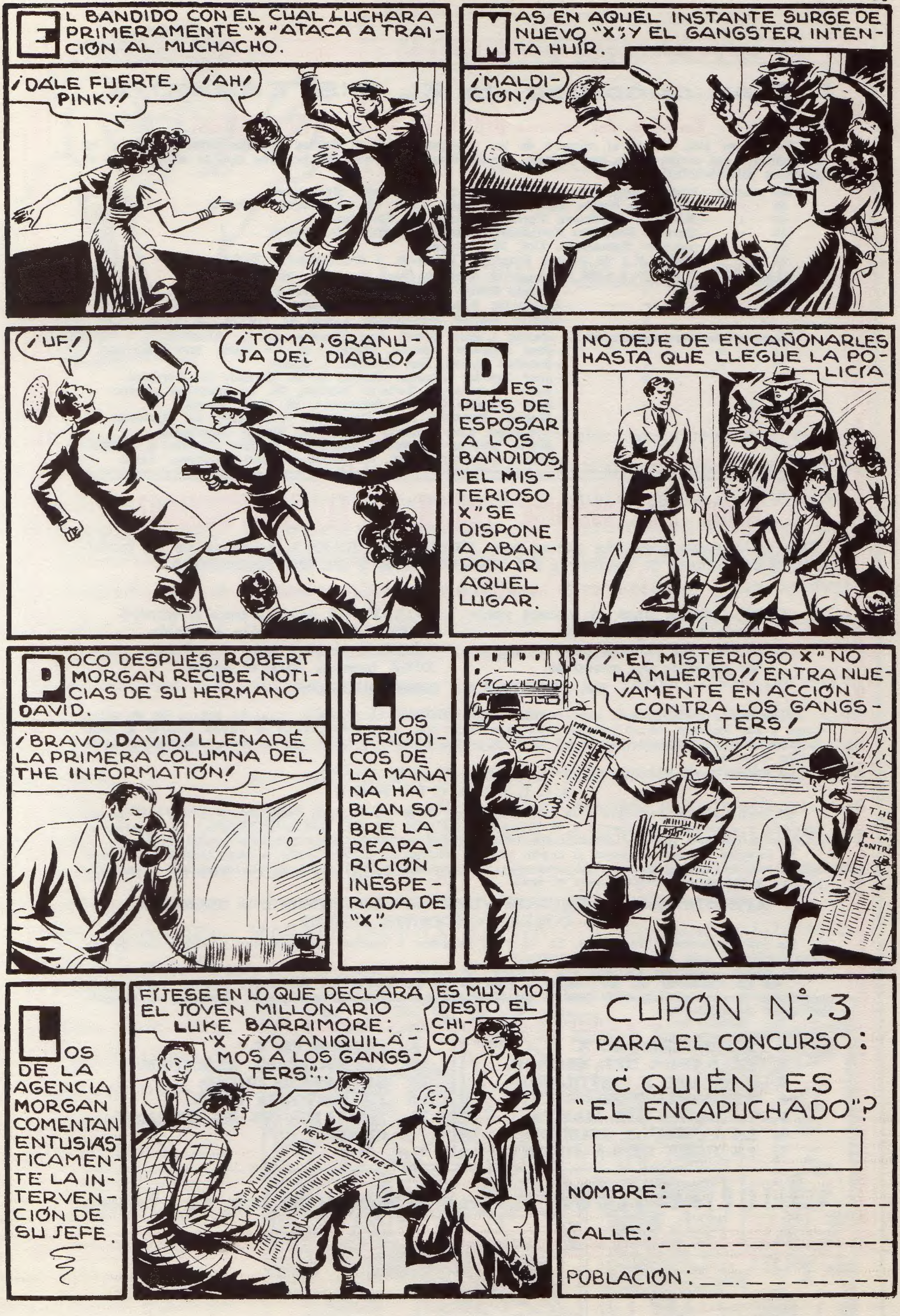
EL BANDIDO CON EL CUAL LUCHARA PRIMERAMENTE "X" ATACA A TRAICIÓN AL MUCHACHO.
¡DALE FUERTE, PINKY!
¡AH!
MAS EN AQUEL INSTANTE SURGE DE NUEVO "X"; Y EL GANGSTER INTENTA HUIR.
¡MALDICIÓN!
¡UF!
¡TOMA, GRANUJA DEL DIABLO!
DESPUÉS DE ESPOSAR A LOS BANDIDOS, "EL MISTERIOSO X" SE DISPONE A ABANDONAR AQUEL LUGAR.
NO DEJE DE ENCAÑONARLES HASTA QUE LLEGUE LA POLICÍA
POCO DESPUÉS, ROBERT MORGAN RECIBE NOTICIAS DE SU HERMANO DAVID.
¡BRAVO, DAVID! LLENARÉ LA PRIMERA COLUMNA DEL THE INFORMATIÓN!
LOS PERIÓDICOS DE LA MAÑANA HABLAN SOBRE LA REAPARICIÓN INESPERADA DE "X".
¡"EL MISTERIOSO X" NO HA MUERTO! ¡ENTRA NUEVAMENTE EN ACCIÓN CONTRA LOS GANGSTERS!
LOS DE LA AGENCIA MORGAN COMENTAN ENTUSIASTICAMENTE LA INTERVENCIÓN DE SU JEFE.
FÍJESE EN LO QUE DECLARA EL JOVEN MILLONARIO LUKE BARRIMORE: "X Y YO ANIQUILAMOS A LOS GANGSTERS".
ES MUY MODESTO EL CHICO
NEW YORK TIMES
CUPÓN Nº. 3
PARA EL CONCURSO:
¿QUIÉN ES "EL ENCAPUCHADO"?
NOMBRE:
CALLE:
POBLACIÓN: